【社会保険等未加入対策に係る手続きフロー図】
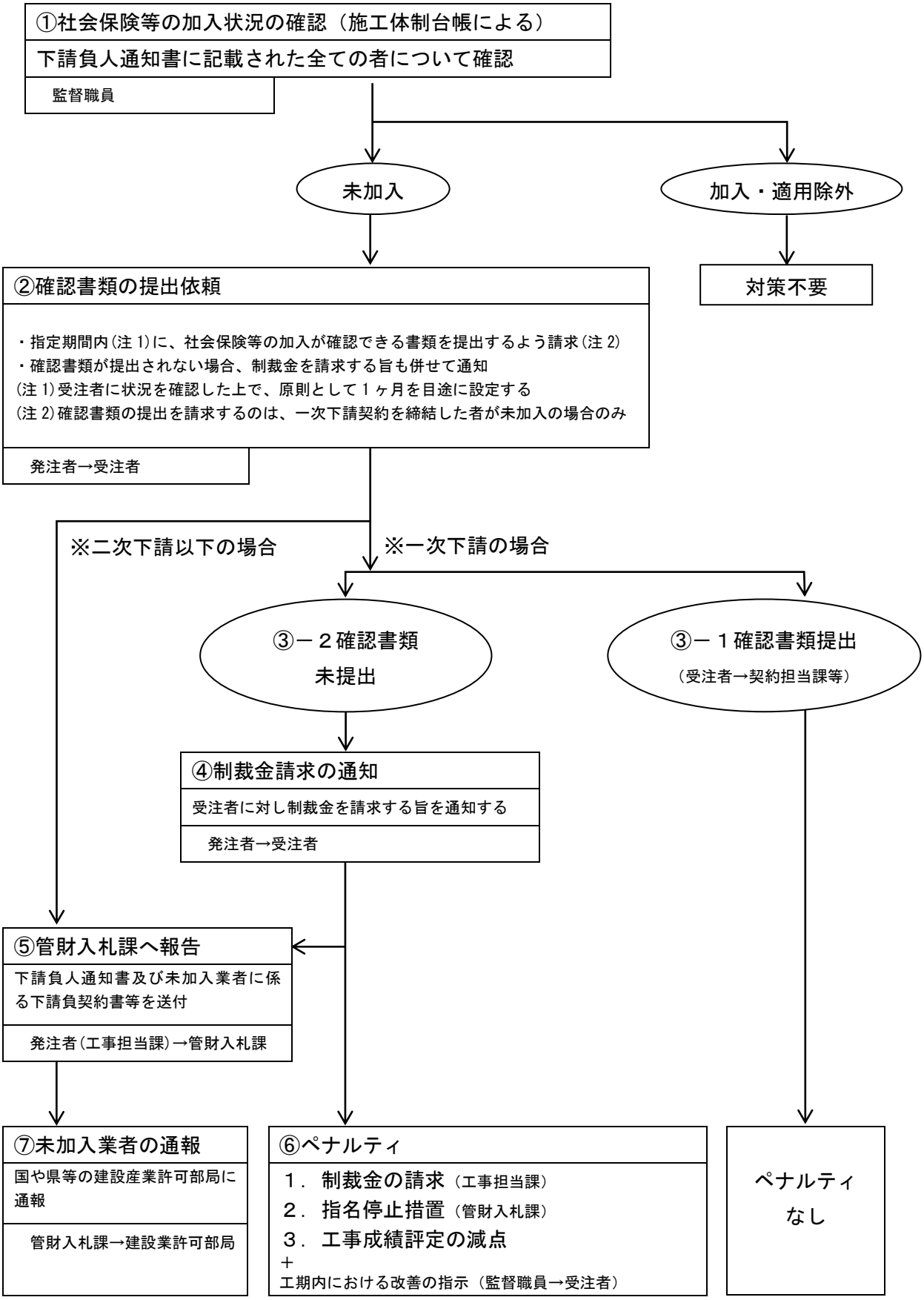
対象工事：平成 29 年度以降に入札公告又は指名通知を行う松江市上下水道局発注工事